

MOD. BN (CEU)
LIRE 250
MINISTERO DELLE FINANZE
DIREZIONE GENERALE DEL CATASTO E DEI SISTEMI
CATASTO EDILIZIO URBANO (RDL 13-4-1939, n. 652)
PISA via CUPPARI
Planimetria di ulu in Comune di PISA

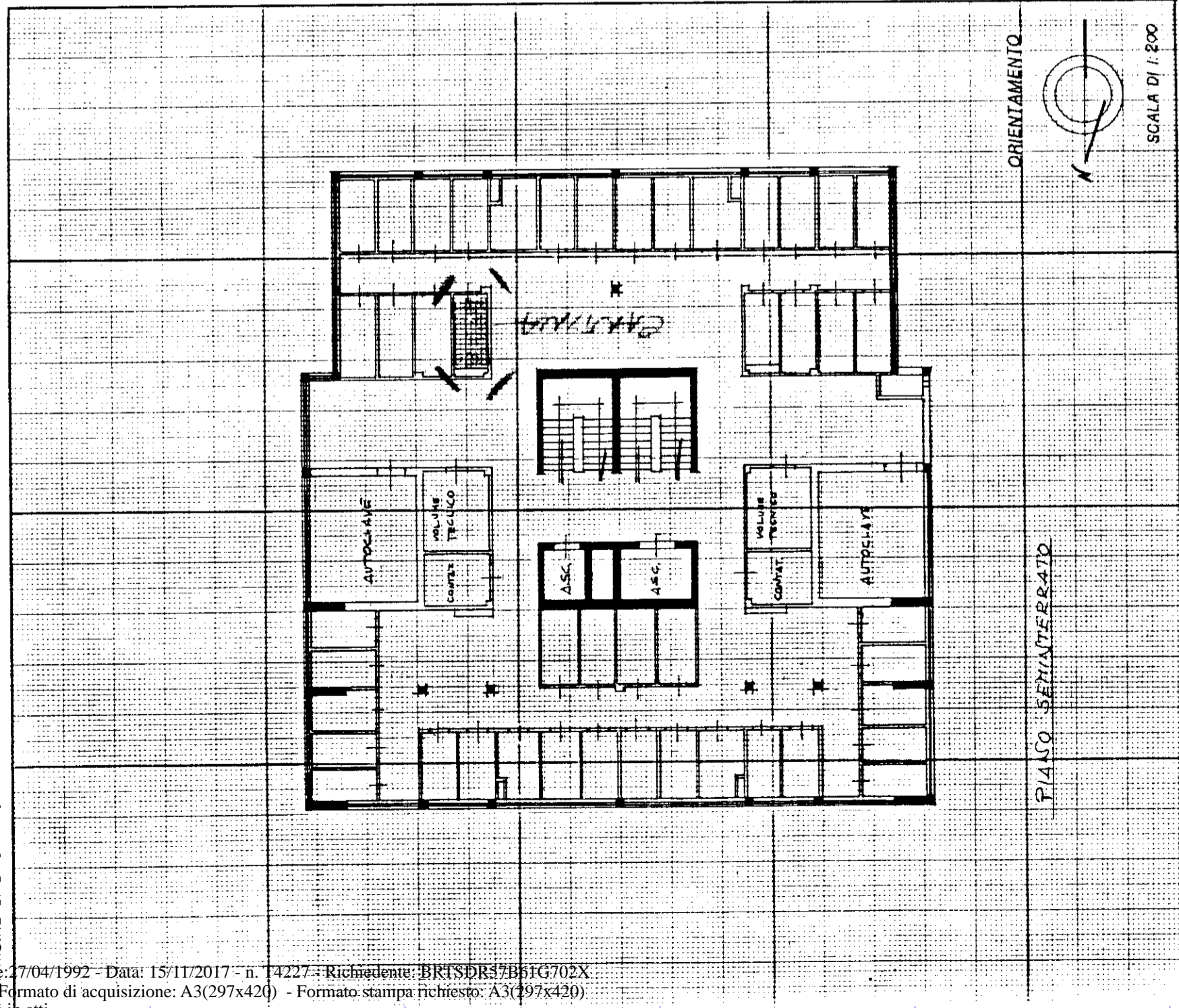

ORIENTAMENTO
SCALA DI 1:200
RISERVATO ALL'UFFICIO
Dichiarazione di N.C.
Denuncia di variazione
Identificativi catastali
F. 32 sub 37
Compilata dal Geom. LEONCINI
(Titolo, cognome e nome)
GIAMPASQUALE
de la provincia di PISA
Catasto dei Fabbricati - Situazione al 15/11/2017 - Comune di PISA (G702) - Foglio: 32 - Particella: 941 - Subalterno: 37 >
VIA PIETRO CUPPARI piano: 6;

MOD. BN (CEU)
LIRE 250
MINISTERO DELLE FINANZE
DIREZIONE GENERALE DEL CATASTO E DEI SISTEMI
CATASTO EDILIZIO URBANO (RDL 13-4-1939, n. 652)
PISA via CUPPARI
Planimetria di ulu in Comune di PISA

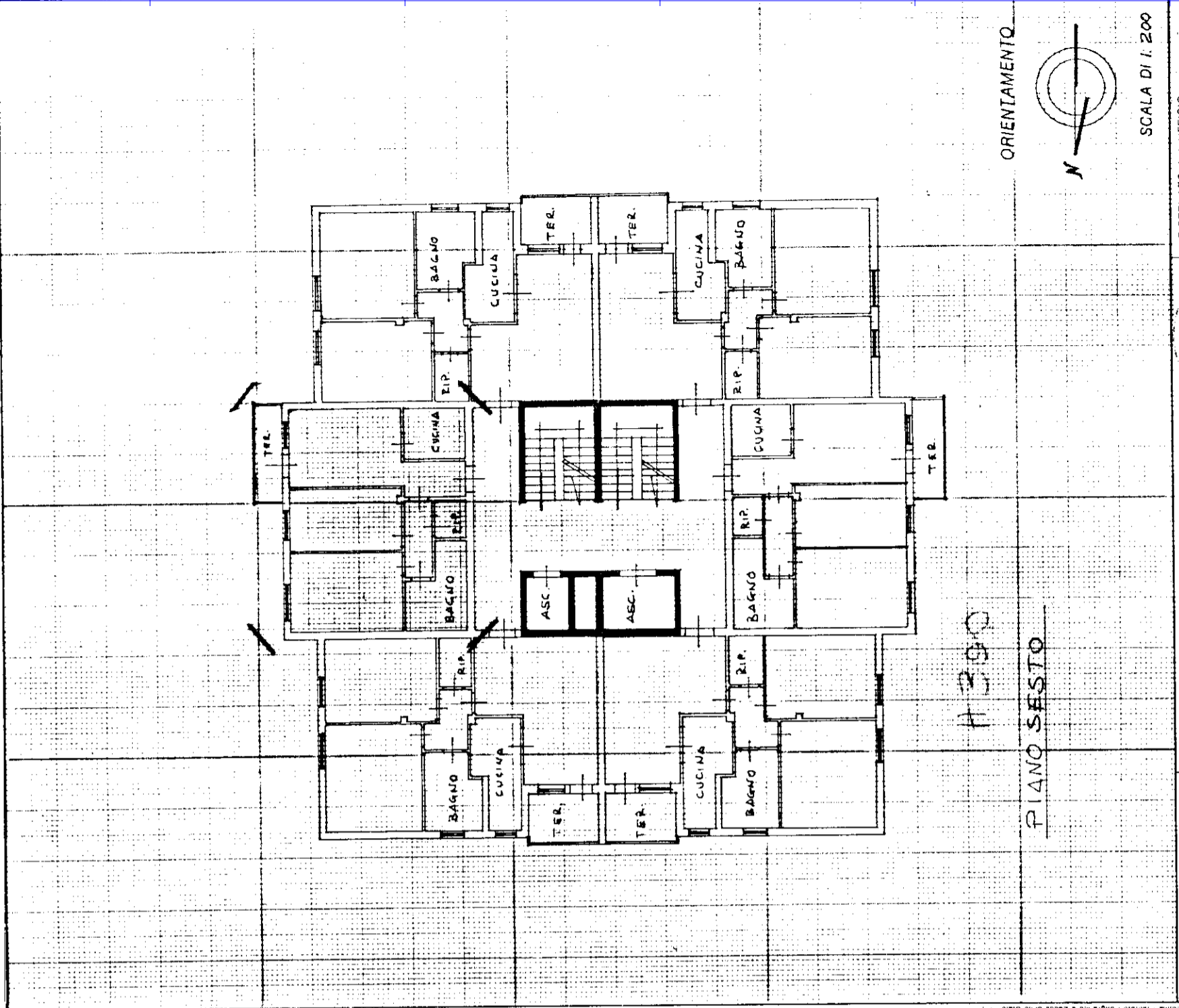

ORIENTAMENTO
SCALA DI 1:200
RISERVATO ALL'UFFICIO
Dichiarazione di N.C.
Denuncia di variazione
Identificativi catastali
F. 32 sub 37
Compilata dal Geom. LEONCINI
(Titolo, cognome e nome)
GIAMPASQUALE
de la provincia di PISA
Catasto dei Fabbricati - Situazione al 15/11/2017 - Comune di PISA (G702) - Foglio: 32 - Particella: 941 - Subalterno: 37 >
VIA PIETRO CUPPARI piano: 6;